

Manual de Identidade Visual da Modalidade Táxi

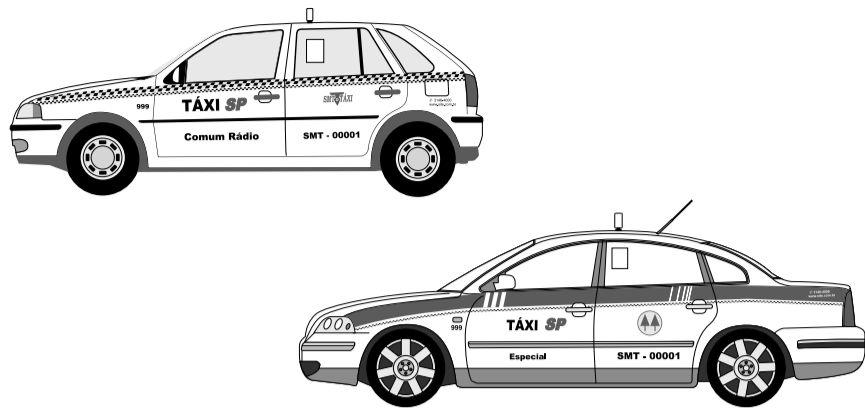

São Paulo Transporte S.A.

PREFEITURA DE SÃO PAULO TRANSPORTES

Novembro / 2011

MODALIDADE DO TÁXI COMUM PARA AUTÔNOMO / PESSOA FÍSICA

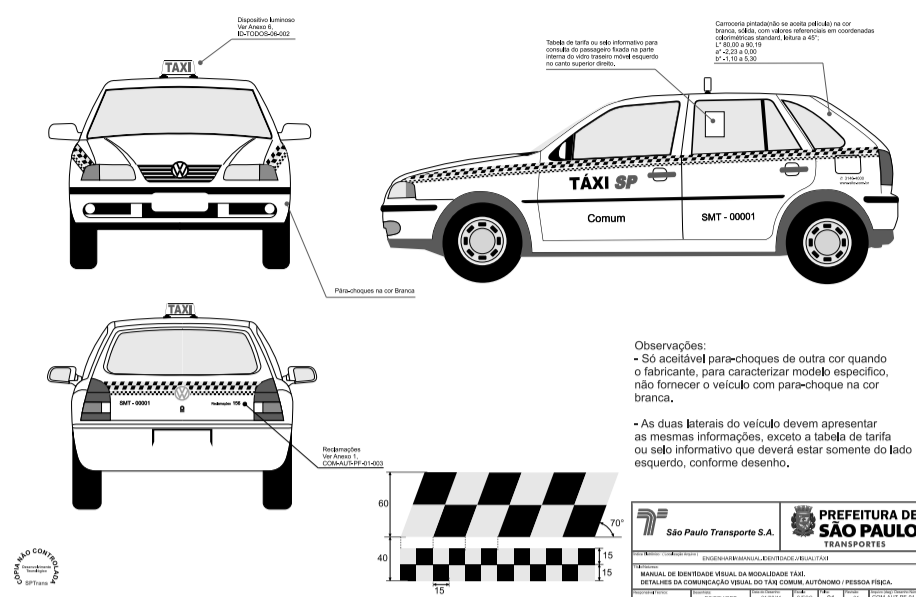

Observações:
- Só aceitável para-choques de outra cor quando o fabricante, para caracterizar modelo específico, não fornecer o veículo com para-choque na cor branca.
- As duas laterais do veículo devem apresentar as mesmas informações, exceto a tabela de tarifas ou selo informativo que deverá estar somente do lado esquerdo, conforme desenho.

MANUAL DE IDENTIDADE VISUAL DA MODALIDADE TÁXI

ÍNDICE

- I - Identidade visual dos veículos categoria "Táxi Comum", para autônomo / pessoa física, Anexo 1;
 - Desenho número COM-AUT-PF-01-001
 - Desenho número COM-AUT-PF-01-002
 - Desenho número COM-AUT-PF-01-003
- II - Identidade visual dos veículos categoria "Táxi Comum" e "Comum Rádio", para frotas, cooperativas ou Associações, Anexo 2;
 - Desenho número TCPJ-COMRA-02-001
 - Desenho número TCPJ-COMRA-02-001A
 - Desenho número TCPJ-COMRA-02-002
 - Desenho número TCPJ-COMRA-02-003
 - Desenho número TCPJ-COMRA-02-003A
 - Desenho número TCPJ-COMRA-02-005
 - Desenho número TCPJ-COMRA-02-006
- III - Identidade visual dos veículos categoria "Táxi Acessível", Anexo 3;
 - Desenho número TA-ACCESS-03-001
 - Desenho número TA-ACCESS-03-001A
- IV - Identidade visual dos veículos categoria "Táxi Especial", Anexo 4;
 - Desenho número TA-ESP-04-001
 - Desenho número TA-ESP-04-001A
 - Desenho número TA-ESP-04-002
 - Desenho número TA-ESP-04-003
 - Desenho número TA-ESP-04-005
- V - Identidade visual dos veículos categoria "Táxi Luxo", Anexo 5;
 - Desenho número TA-LUX-05-001
- VI - Detalhes do dispositivo de identificação do táxi, e identificações aplicáveis a todas as modalidades de táxi, Anexo 6;
 - Desenho número ID-TODOS-06-001
 - Desenho número ID-TODOS-06-002
 - Desenho número ID-TODOS-06-003
 - Desenho número ID-TODOS-06-004

DETALHAMENTO - TÁXI COMUM PARA AUTÔNOMO / PESSOA FÍSICA

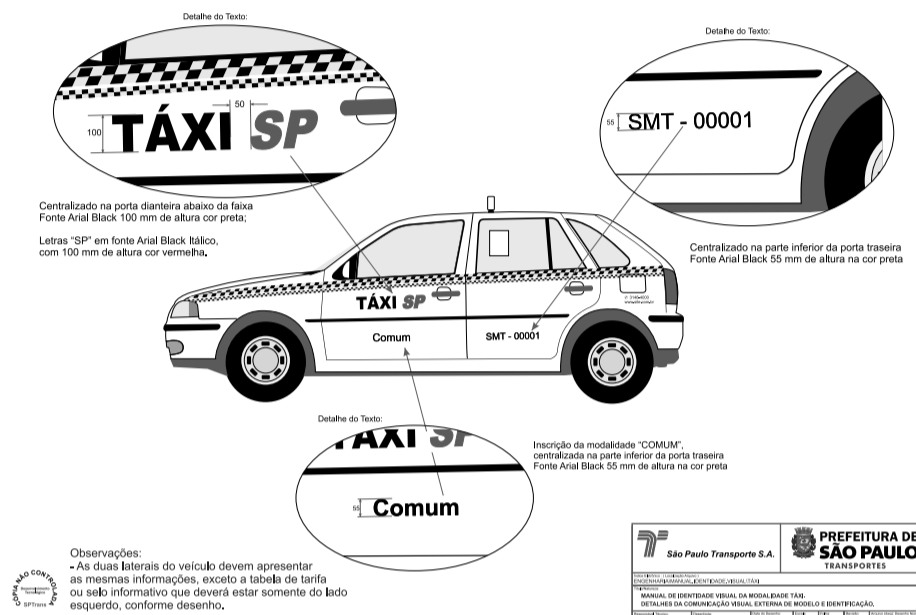

Observações:
- As duas laterais do veículo devem apresentar as mesmas informações, exceto a tabela de tarifas ou selo informativo que deverá estar somente do lado esquerdo, conforme desenho.

TÁXI COMUM
AUTÔNOMO / PESSOA FÍSICA

ANEXO 1

DETALHAMENTO - TÁXI COMUM PARA AUTÔNOMO / PESSOA FÍSICA

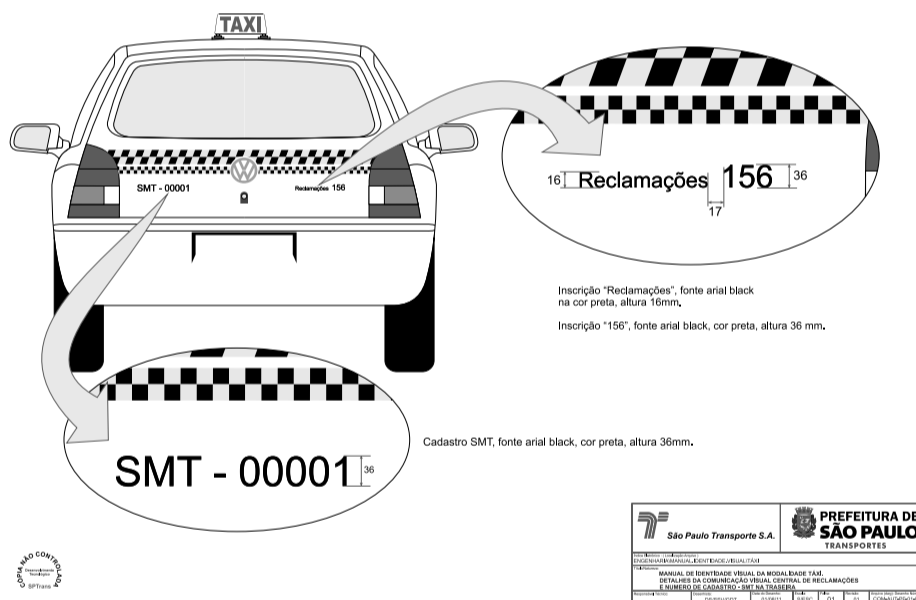

Inscrição "Reclamações", fonte arial black na cor preta, altura 16mm.
Inscrição "156", fonte arial black, cor preta, altura 36mm.

Cadastro SMT, fonte arial black, cor preta, altura 36mm.

SIMPROC

SENHA É COISA SÉRIA

Tudo que for registrado com sua senha é de sua responsabilidade, podendo inclusive fazer com que você responda a procedimentos administrativos. Cuidado ao digitar a senha, verifique se não há ninguém olhando para o seu teclado.

A SENHA É:

PESSOAL

INTRANSFERÍVEL

NÃO DIVULGUE

NÃO ESQUEÇA

NUNCA EMPRESTE

EVITE TRANSTORNOS

QUALIDADE NO CONTROLE DE PROCESSOS
www.prefeitura.sp.gov.br/processos

PREFEITURA DE SÃO PAULO
PLANEJAMENTO,
ORÇAMENTO E GESTÃO

**TÁXI COMUM
E
COMUM RÁDIO**

ANEXO 2

DETALHAMENTO - COMUM / COMUM RÁDIO - PESSOA JURÍDICA

MODALIDADE DO TÁXI COMUM PARA FROTAS, COOPERATIVAS OU ASSOCIAÇÕES

Observações:
- Só aceitável para-choques de outra cor quando o fabricante, para caracterizar modelo específico, não fornecer o veículo com para-choque na cor branca.
- As duas laterais do veículo devem apresentar as mesmas informações, exceto a tabela de tarifa ou selo informativo que deverá estar somente do lado esquerdo, conforme desenho.

DETALHAMENTO - COMUM / COMUM RÁDIO - PESSOA JURÍDICA

MODALIDADE DO TÁXI COMUM RÁDIO PARA FROTAS, COOPERATIVAS OU ASSOCIAÇÕES

Observações:
- Só aceitável para-choques de outra cor quando o fabricante, para caracterizar modelo específico, não fornecer o veículo com para-choque na cor branca.
- As duas laterais do veículo devem apresentar as mesmas informações, exceto a tabela de tarifa ou selo informativo que deverá estar somente do lado esquerdo, conforme desenho.

DETALHAMENTO - COMUM / COMUM RÁDIO - PESSOA JURÍDICA

OBSERVAÇÃO:
CENTRALIZADO NA ÁREA ÚTIL DISPONÍVEL.
- As duas laterais do veículo devem apresentar as mesmas informações, exceto a tabela de tarifa ou selo informativo que deverá estar somente do lado esquerdo, conforme desenho.

**COMUM
e
COMUM RÁDIO**

Observações:
- As duas laterais do veículo devem apresentar as mesmas informações.

DETALHAMENTO - COMUM / COMUM RÁDIO - PESSOA JURÍDICA

Inscrição "Reclamações", fonte arial black cor preta, altura 16mm.
Inscrição "156", fonte arial black, cor preta, altura 36 mm.

Cadastro SMT, fonte arial black, cor preta, altura 36mm e Prefixo, fonte arial black, cor preta, altura 32 mm.

OBSERVAÇÕES:
 Número do Telefone da empresa. Fonte Arial Black, cor Branca sobre a faixa vermelha.
 Site da empresa. Fonte Arial Black, cor Branca sobre a faixa vermelha.

Observações:
 - As duas laterais do veículo devem apresentar as mesmas informações.

São Paulo Transporte S.A. **PREFEITURA DE SÃO PAULO TRANSPORTES**

MANUAL DE IDENTIDADE VISUAL DA MODALIDADE TÁXI. DETALHES DA COMUNICAÇÃO VISUAL EXTERNA DO TÁXI ESPECIAL.

ANEXO 6

Inscrição "Reclamações", fonte arial black, cor Branca.
 Inscrição "156", fonte arial black, cor Branca.

Cadastro SMT, fonte arial black, cor branca sobre a faixa vermelha.

Prefixo do veículo, fonte arial black, cor Preta.

São Paulo Transporte S.A. **PREFEITURA DE SÃO PAULO TRANSPORTES**

MANUAL DE IDENTIDADE VISUAL DA MODALIDADE TÁXI. DETALHES DA COMUNICAÇÃO VISUAL EXTERNA DO TÁXI ESPECIAL.

AÀBÇÇDEÊFG
 HIJKLMNOÕPQ
 RSTUÚVWXYZ
 aàbccçdeêfghijklm
 noõpqrstuúvwxyz
 1234567890

Fonte: Arial

AÀBÇÇDEÊFG
 HIJKLMNOÕPQ
 RSTUÚVWXYZ
 aàbccçdeêfghijklm
 noõpqrstuúvwxyz
 1234567890

Fonte: Arial Black

Cor	Fabricante	Amarela	Vermelha	Preta
	ARLON Série High Performance	Yellow Ref.: 16	Tomato Red Ref.: 14	Black Ref.: 03
Vinil Adesivo	APLKE Polimérico Interline	Surfcover Yellow Ref.: 4605,02	Tomato Red Ref.: 4608,01	Black Ref.: 4603,01
	IMPRESMAX Nonoxon	Surfcover Yellow Ref.: 00	Tomato Red Ref.: 00	Black Ref.: 00
Tinta Automotiva	PPG / Autocolor	Amarela Linha Turbo Plus Ref.: IC3 KF17	Vermelha Linha Turbo Plus Ref.: IC3 WY50	Preta Linha Dufrest - PU 350 Ref.: PPG FBR 0425
	DuPont	Amarela Linha ProLux / Ironon Ref.: 2184.1.206	Vermelha Linha ProLux / Ironon Ref.: 2185.1.306	Preta Linha ProLux / Ironon Ref.: 2190.1.995
	BASF	Amarela Ref.: 0702	Vermelha Ref.: 0703	Preta Ref.: 0708
	Alko-Nobel	Amarela SPTrans Linha Accent BT75, Ref.: 601.10387,82	Vermelha SPTrans Linha Accent BT75, Ref.: 601.10390,82	-
	PANTONE	109C	485C	Black C
	CMYK	C0 M10 Y100 K0	C0 M53 Y95 K0	C0 M0 Y0 K100

São Paulo Transporte S.A. **PREFEITURA DE SÃO PAULO TRANSPORTES**

MANUAL DE IDENTIDADE VISUAL DA MODALIDADE TÁXI. PADRÃO ORIENTADO: PADRÃO TROPICALIZADO.

TÁXI
 LUXO

São Paulo Transporte S.A. **PREFEITURA DE SÃO PAULO TRANSPORTES**

MANUAL DE IDENTIDADE VISUAL DA MODALIDADE TÁXI. DETALHES DA COMUNICAÇÃO VISUAL EXTERNA DO TÁXI ESPECIAL.

Vista Frontal Vista Lateral

NOTAS:
 1- COTAS EM MILÍMETROS.
 2- INSCRIÇÃO "TÁXI" DEVERÁ TER A COR VERDE.
 3- ENTENDIMENTO A RESOLUÇÃO CONTRAN Nº 30/98.
 4- OBRIGATORIO PARA TODAS AS MODALIDADES DE TÁXI.
 5- O DESEJO DO LUMINOSO DEVE SER HOMOLOGADO PELO DTP ANTES DA APLICAÇÃO.
 6- A FIXAÇÃO DEVERÁ SER APROVADA PELO DTP.

São Paulo Transporte S.A. **PREFEITURA DE SÃO PAULO TRANSPORTES**

MANUAL DE IDENTIDADE VISUAL DA MODALIDADE TÁXI. PADRÃO ORIENTADO: PADRÃO TROPICALIZADO.

ANEXO 5

Ver desenho, Anexo 6 - RL TODOS-06-002

CARROCERIA SEM COR PADRONIZADA

Ver detalhe do desenho, Anexo 1 - COM AD-PP-03-003, cor Preta sobre fundo claro ou cor Branca sobre fundo escuro

PÁRA-CHOQUES NA COR DO VEÍCULO

São Paulo Transporte S.A. **PREFEITURA DE SÃO PAULO TRANSPORTES**

MANUAL DE IDENTIDADE VISUAL DA MODALIDADE TÁXI. DETALHES DA COMUNICAÇÃO VISUAL DO TERMO DE PERMISSÃO E PREFIXO DO VEÍCULO.

Fonte Arial, 6,5 mm de altura Cor Preta

Observações:
 - Selo adesivo de informação fixado na parte superior interna do para brisa à direita, a se confeccionado conforme modelo.

Fonte Arial Itálico, 6,5 mm de altura, Cor Azul

São Paulo Transporte S.A. **PREFEITURA DE SÃO PAULO TRANSPORTES**

MANUAL DE IDENTIDADE VISUAL DA MODALIDADE TÁXI. DETALHES DA COMUNICAÇÃO VISUAL DE CARTÃO DE PAGAMENTO

**TÁXI
ACESSÍVEL**

ANEXO 3

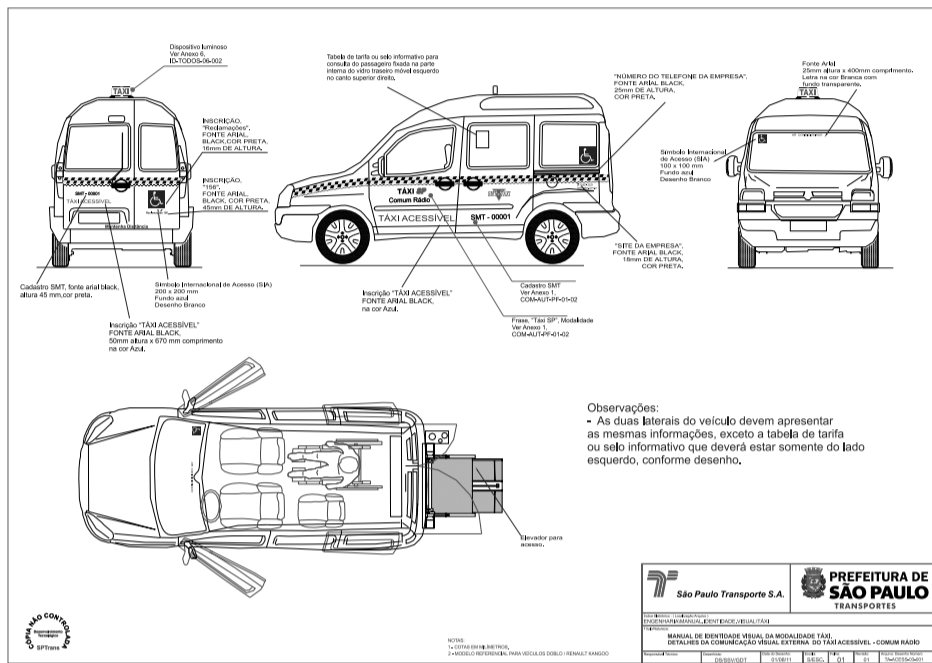

**TÁXI
ESPECIAL**

ANEXO 4

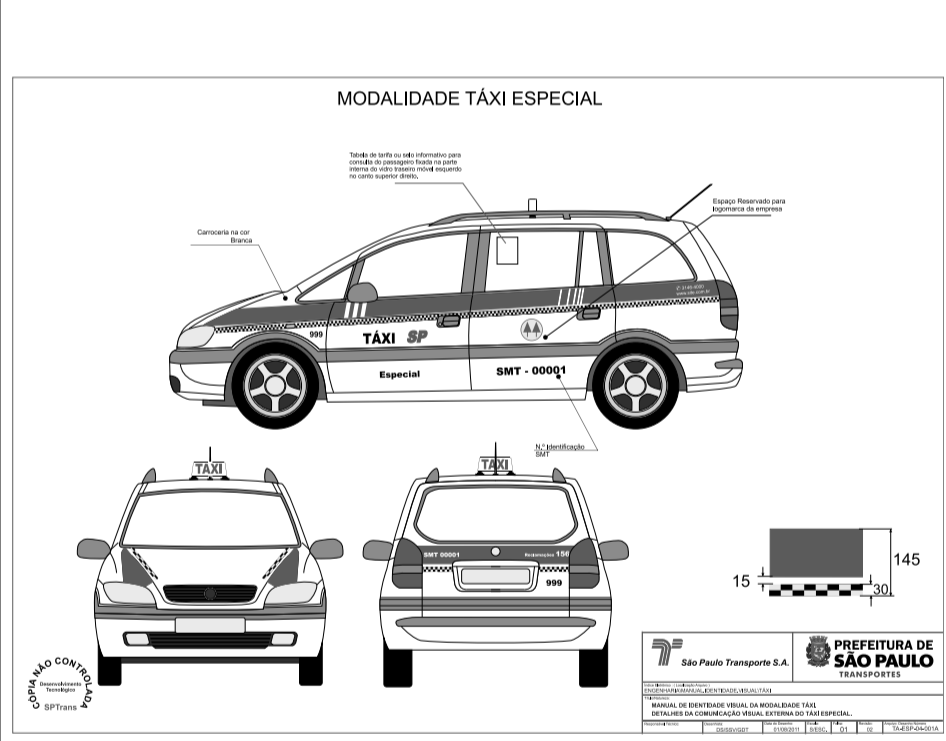
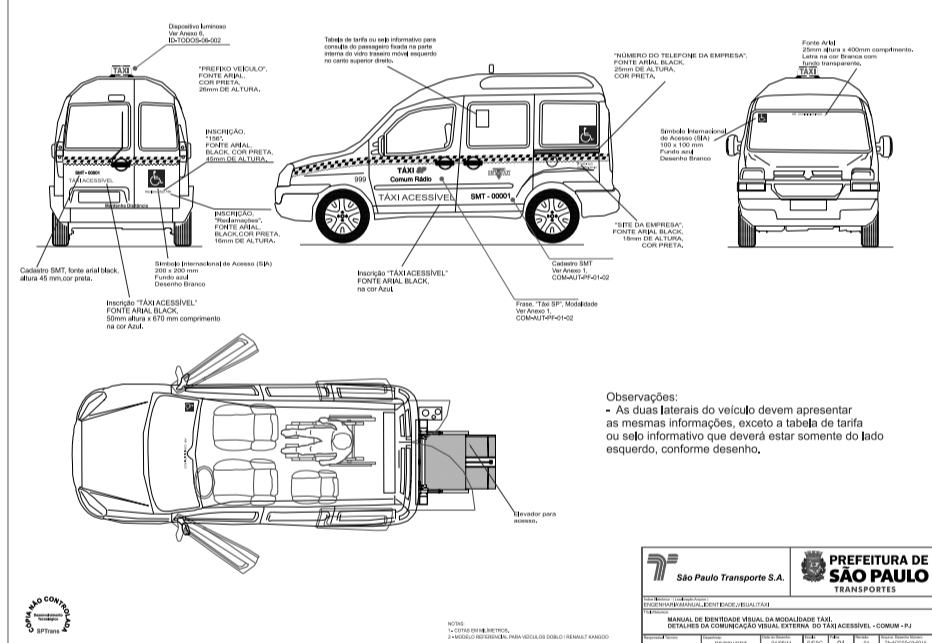
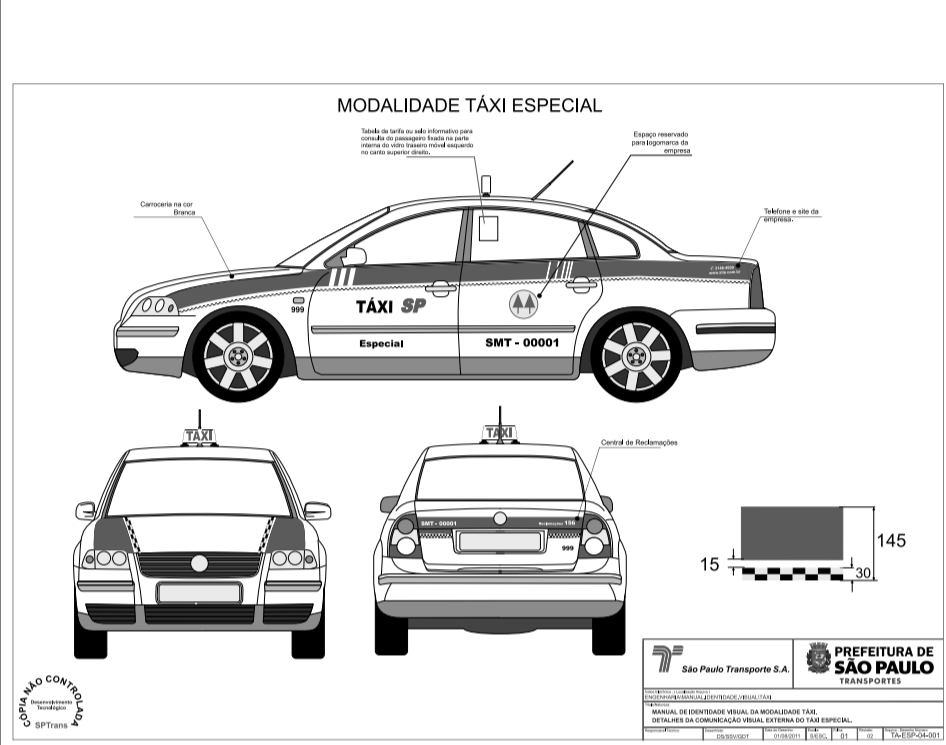

SIMPROC
SISTEMA MUNICIPAL DE PROCESSOS
ANDAMENTO DE PROCESSOS

Consulte o andamento do seu processo administrativo na PMSF através da **CENTRAL 156**.

Antes de ligar tenha em mãos o protocolo contendo o número do processo entregue no momento da autuação, para informar ao atendente.

Você poderá obter o nome, endereço, telefone e e-mail da unidade onde está sendo analisado e, a sua situação atual

Mais detalhes sobre o andamento do processo, entre em contato diretamente com a unidade de análise.

SERVIÇO DISPONÍVEL
DE SEGUNDA A SEXTA DAS 7h ÀS 22h

CONSULTA TAMBÉM DISPONÍVEL NA **INTERNET**, NO ENDEREÇO:
www.prefeitura.sp.gov.br/processos

PREFEITURA DE SÃO PAULO
PLANEJAMENTO,
ORÇAMENTO E GESTÃO

